

知ったより

vol.109

平成30年4月1日

知多厚生病院の理念と基本方針

理念

私たちは保健・医療・福祉の活動を通じて、
地域住民が安心して暮らせる地域社会づくりに貢献します。

基本方針

1. 地域住民のニーズに応える診療体制の充実に努めます。
1. 救急医療・災害医療の充実に努めます。
1. 医療技術と接遇向上に努めます。
1. 患者の権利とプライバシーを尊重し、安全で快適な、
患者中心の医療サービスを提供します。



目次

地域包括ケア病棟開設のご案内	P.1	自動精算機で会計をされる患者さんへ	P.5
新看護部長挨拶・栄養サポート外来開設のお知らせ	P.2	イベント情報	P.6
手術特集	P.3	お知らせ	P.7
手術特集	P.4		

地域包括ケア病棟開設のご案内

知多厚生病院では、急性期治療後のリハビリ・在宅復帰に向けた医療や支援を行うため、平成30年2月1日より3階病棟を「回復期リハビリテーション病棟」から「地域包括ケア病棟」に転換いたしました。

地域包括ケア病棟とは

急性期病棟での治療は終了したものの、すぐにご自宅へ帰ったり、施設等へ入るには不安のある患者さんに対し、主治医・看護師・リハビリスタッフ・医療ソーシャルワーカー等が協力し、患者さんやご家族の意向を確認しながら、在宅復帰や施設入所に向けた相談・準備を行うための病棟です。

対象となる患者さん(小児科を除く)

- 急性期病棟での治療終了後も、在宅復帰を目指したりハビリが必要な方
- 在宅や施設で体調が思わしくなく、入院加療が望ましい方
- 介護者の休息のため入院が必要な方(レスパイト入院) ……など

患者さんの流れ

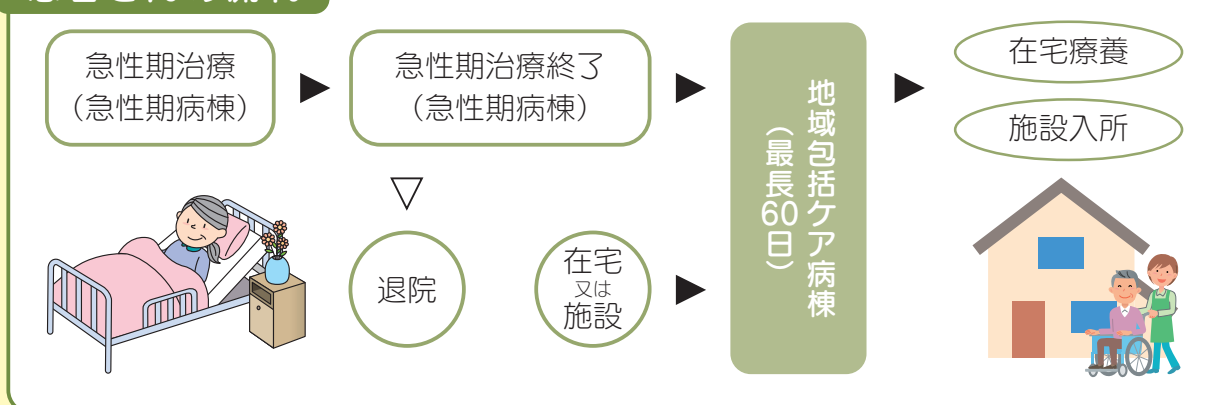

入院期間および入院費用について

- 入院期間は「地域包括ケア病棟」入院後最長60日ですが、症状や受け入れ先の状況に応じて退院日の調整をさせていただきます。
- 1日あたりの入院費は定額(地域包括ケア病棟入院料)となり、お薬や注射、検査、簡単な処置、画像診断等の費用は一部を除いて入院料に含まれています。
- 食事代、個室利用料金等は別途料金がかかります。

お問い合わせ先

JA愛知厚生連 知多厚生病院 医療福祉相談室

■ 平日 9:00~17:00

■ 第1・第3土曜日 9:00~12:20

TEL(直通):0569-83-2207



※入院中の患者さんにつきましては各病棟のナースステーションにお問い合わせください。

はじめまして

看護部長就任の挨拶

看護部長 こんどう たかよ 近藤 貴代

この度、平成30年4月1日より看護部長に就任いたしました。私自身は、知多厚生病院に勤務し32年になります。生まれは名古屋、育ちは南知多、現在は美浜で暮らす住民の一人であり、地域医療を担う立場でもあります。

知多厚生病院は開設以来、知多半島南部の総合病院として地域住民の皆様が安心して暮らせる地域社会づくりに貢献することを理念としてきました。平成30年2月1日から、3Fの「回復期リハビリテーション病棟」は、急性期治療を終え、症状が安定した患者さんの在宅にむけた入院や、自宅環境が整うまでの入院など、在宅支援を担う「地域包括ケア病棟」に転換いたしました。このことにより「時々入院、ほぼ在宅」「医療と介護をつなぐ」を実現していく体制が整いました。人口減少、高齢化が進む地域ではありますが、求められる医療は、救急・急性期医療、回復期医療、慢性期医療と、さらに離島医療を支援するという当院の使命に変わりはありません。社会の変化や地域のニーズにより提供する医療や看護の体制は変化させていくことが求められていますが、これまで以上に切れ目のない医療を目指してまいります。私も、歴代の看護部長と同様に患者さん一人ひとりのニーズを大切に考え、寄り添い、確かな看護が実践できる看護部になるよう努力いたします。知多厚生病院が高齢の患者さんに対しても親切な病院、住民の皆様がやさしさを感じられる病院でありたいと思います。どうぞよろしくお願いたします。



【知多厚生病院看護理念】

「私達は看護の対象となる人々に、自信と誇りを持って、信頼される看護を提供します。」

栄養サポート外来開設のお知らせ

対象の方

- 低栄養、食欲不振、がんや慢性肺疾患などによる体重減少、栄養改善方法や摂取方法について相談したい方。
- 経腸栄養管理（胃瘻、腸瘻、経鼻胃管など）や静脈栄養管理（CVポートやPICCなど）について相談したい方。

※他院・他の診療科に受診している方は、主治医にご相談の上、受診してください。



内容

- 食欲増進・体重増加の食事メニューの推奨、筋力アップなどのアドバイスをさせていただきます。
- 必要に応じて検査や投薬などを行います。

診察時間

曜日：第1・3週 金曜日
時間：13:30～17:00 (30分/1枠)
場所：外科外来(予約制)

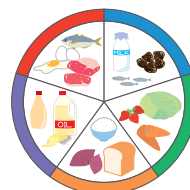

担当医

村元雅之 副院長 兼第一診療部長 兼外科代表部長（日本静脈経腸栄養学会 認定医・評議員）

その他

他の病院・医院で薬を処方されている方は、投薬内容がわかる資料をお持ちください。

お問い合わせ

外科外来（TEL:0569-82-0395）

ご予約

①中央受付 ②予約センター（TEL:0569-82-4394）

当院で実施している手術について(外科編)

当院の手術室(診療棟4階)は、計4部屋あり、さまざまな手術に対応できるよう設備を整えています。職員は、担当医・麻酔科医の他に看護師11名、臨床工学技士2名が常駐しており、年間約1,200件の手術を行っています。今回は、そんな当院で実施できる手術内容を一部紹介いたします。

腹腔鏡手術

従来は数十センチもおなかを切り開いて行っていた腹部臓器の手術を、近年の医療技術・医療機器の進歩によって、5mmや10mmの小さな傷を数か所切るだけで行えるようになりました。腹腔内の様子を腹腔鏡というカメラで観察し、炭酸ガスを腹腔内に充満することでできるスペースの中で、細い棒状の様々な器械を用いることにより、消化器外科で扱う多くの手術を現在では腹腔鏡で行うことができます。大きく開腹して目で見、手で直接触って行う手術よりも手術操作の難易度が高いため、やや手術時間は長くなりますが、得られるメリットはとても大きいため現代では腹腔鏡手術が主流になりました。傷が小さいこと、痛みが少ないこと、術中出血量が極度に少ないこと、術後の臓器の癒着がほとんど起きないこと、術後に傷が化膿しないこと、退院・体力回復・社会復帰が早いこと、とメリットは多く、手術を楽に乗り越えられますが、臓器喪失に伴う後遺症は開腹手術と同様です。

当院では大腸癌手術の80~90%を腹腔鏡で完遂しており、全国でも上位に位置します。過去に開腹で大手術を受けている(癒着が予想される)、腫瘍が大きいなどの場合には腹腔鏡で手術ができない場合もあります。患者さん個人個人の病状と体力に合わせて最善の治療法を提案させていただいております。

当院外科で行う腹腔鏡手術

胆嚢摘出、ヘルニア、虫垂切除、大腸癌、早期胃癌

開腹手術と腹腔鏡手術の傷跡(矢印)の違い(ともに胃癌根治術)

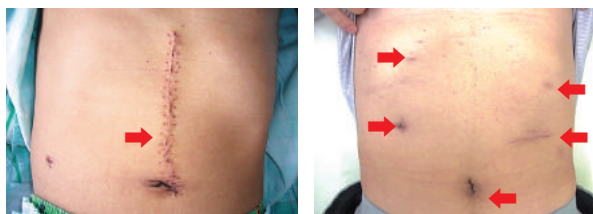

<開腹手術>

<腹腔鏡手術>



腹腔鏡手術室風景

乳がん手術

生涯に乳がんを患う日本人女性は、現在11人に1人とわれ、乳がんは女性にとって身近な病気と言えます。

当院では、腫瘍(しこり)切除と同時に「センチネルリンパ節生検」の迅速検査を行っております。乳がんが進行するとリンパ管を通り他の臓器に転移しますが、リンパ管に入ったがん細胞が最初に辿り着く場所が「センチネルリンパ節」です。このセンチネルリンパ節を調べることで、がんのリンパ節転移の有無を判断することができるとともに、不必要な腋窩リンパ節の摘出を回避することができ、術後の弊害(上腕の運動障害・知覚異常、腕のむくみなど)が軽減されます。

乳がんは早期に発見・治療を開始すれば約90%治る病気とされていますが、治療が遅れると4人に1人が再発・転移を起こして不幸な結果を招きます。早期に発見するためには、定期的に健診を受けることが重要です。当院のマンモグラフィの撮影技師はすべて女性で、全員が専門資格を有しており、撮影装置・技術については日本乳がん検診精度管理中央機構の認定を受けています。近くで専門的な治療が受けられますので、安心して当院を受診してください。

マンモグラフィ



外科ドクター紹介



氏名	ほり けいいち 保里 恵一	むらもと まさゆき 村元 雅之	すぎと のぶよし 杉戸 伸好	こもり てつや 小森 徹也
役職名	乳腺外科部長	副院長兼 外科代表部長	中央手術部長	内視鏡外科医長
日本外科学会専門医・指導医	○	○	○ 専門医のみ	○ 専門医のみ
日本消化器外科学会専門医・指導医	○	○		
日本消化器病学会専門医・指導医	○ 専門医のみ	○		
日本肝臓学会専門医	○			
日本消化管学会胃腸科専門医・指導医			○	
日本乳癌学会専門医・認定医	○			
日本静脈経腸栄養学会認定医・評議員		○		
日本がん治療認定医			○	
マンモグラフィ読影認定医	○			
愛知県臨床外科学会評議員		○		
日本化学療法学会評議員	○			

内痔核(いぼ痔)手術

手足の静脈には逆流防止弁があるため逆流は起きませんが、内臓の静脈には元々弁が存在しません。ヒトは立位歩行するように進化した結果、痔に悩むようになりました。肛門外への痔核脱出と出血が主な症状で、古来から結紮切除法(LE法)が手術治療法として行われてきました。しかし術後にも血管が再生するためまた痔核は発生し、一生で数回痔核の手術を受ける方もいらっしゃいます。

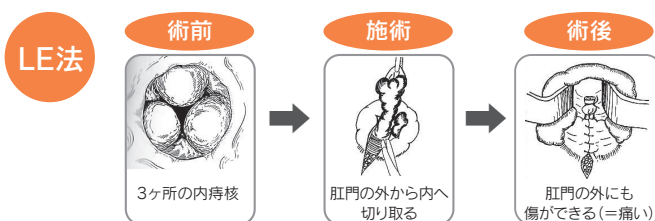

近年脱出を主症状とする患者さんに対してPPH法という新しい治療法が開発され、当院でもこの方法を中心に行っております。メリットは術後の痛みがほとんどないこと、肛門外のたるんだ皮膚が奥に引っ張り上げられるためにきれいにすばまった肛門になることで、コンセプトは「赤ちゃんのお尻になろう」です。

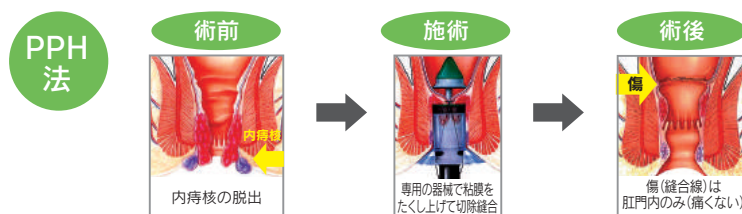

自動精算機で会計をされる患者さんへ
「会計番号」と「おくすり引換券番号」のお間違いにご注意ください。

会計番号は中央受付に表示される
会計専用の番号です。



自動精算機をご利用された方は、精算終了後、この「会計番号」は不要になりますので、**自動精算機横の回収箱へ入れてください。**
(会計窓口で精算された場合は、スタッフにより回収します。)



自動精算機から発行される①領収書には
②次回予約日 ③おくすり引換券
が付いています。

入院・外来 領収書

整理番号 _____ 発行日 _____

科 _____

ID番号 _____

氏名 _____

保険 _____

①領収書

入院期間 年 月 日～ 年 月 日

保 険		保 険 外	
初・再診料	点	[選定療養等]	
入院料等	点	保険外併用療養費	円
医学管理等	点	室料差額	円
在宅医療	点		円
快 燕	点		円
画像診断	点	[その他]	
投 薬	点	文 書 料	円
注 射	点	胃 器 代	円
リハビリテーション	点	豊 診 料・予 防 検 査 料	円
精神科専門療法	点	付 添 要 員 料	円
処 置	点		円
手 術	点		円
麻 酔	点		円
放射線治療	点		円
病 理 診 断	点		円
診断群分類(DPC)	点	③ 保険外負担額	円
合 計 点 数		領収合計金額 (①+②+③)	
① 保険負担額	円		
食事・生活療養	円		
② 食事・生活負担額	円		

*月に一度は保険証等のご提示をお願いします。
*領収書の再発行はいたしませんので大切に保管して下さい。

〒470-2404
愛知県知多郡美浜町大字河和字西谷81番地6
愛知県厚生農業協同組合連合会
知多厚生病院
TEL (0569) 82-0395
FAX (0569) 82-4333

知多厚生病院 領収

②次回予約日

ID番号 _____

年 月 日 時 分

年 月 日 時 分

年 月 日 時 分

予約専用電話 (0569)82-4394
平日 8:30～16:30 第1・3土曜 8:30～12:00 知多厚生病院

③おくすり引換券

引換券番号 80

診察日 年 月 日

科 名 _____

ID番号 _____

氏 名 _____ 様

*この券にて、おくすり渡し口でお薬をお受け取り下さい。

複数の診療科に受診された場合、**診療科毎**で上記の領収書が発行されます。
※院内処方がある場合には、**おくすり引換券番号**が印字されます。

平成30年度 糖尿病教室

第1回 平成30年 4/21 (土)

10:00~11:30(受付 9:30~)

糖尿病について① 講師:内科医師
 検査について 講師:臨床検査技師
 食事療法について① 講師:管理栄養士

第2回 平成30年 6/16 (土) 要予約

11:00~12:00(受付 10:30~)

食事会① 講師:管理栄養士

第3回 平成30年 8/18 (土)

10:00~11:30(受付 9:30~)

糖尿病と歯周病について 講師:歯科医師
 合併症について① 講師:未定
 食事療法について② 講師:管理栄養士

- 会場 知多厚生病院・病棟1階 会議室
- お問い合わせ 1Aブロック処置室 TEL:0569-82-0395(代表) 予約センター TEL:0569-82-4394
- *注 食事は予約制とさせていただきます(食事会のご予約は「予約センター」にお問い合わせください)

多数のご参加を
お待ちしております。
お気軽にどうぞ!



平成30年度 肝臓病教室

第86回 平成30年 5/19 (土)

10:30~12:00(受付 10:00~)

アルコールと肝臓病
 講師:内科医師

第87回 平成30年 7/21 (土)

10:30~12:00(受付 10:00~)

血液検査結果について
 講師:臨床検査技師
 慢性肝炎について
 講師:内科医師

第88回 平成30年 9/15 (土)

10:30~12:00(受付 10:00~)

お薬について
 講師:薬剤師
 慢性肝炎の治療について
 講師:内科医師

- 会場 知多厚生病院 診療棟3階 セミナー室1
- お問い合わせ 1Aブロック処置室 TEL:0569-82-0395(代表)
- *注 講義内容が変更になる場合があります

生活改善 支援センター 調理実習 & ミニレクチャー



日付	調理実習	日付	ミニレクチャー
4月20日(金)・27日(金)	血糖をあげにくい食事	4月20日(金)	食後高血糖にご用心
5月18日(金)・25日(金)	高血圧を予防する食事	5月18日(金)	高血圧から始まる怖い病気
6月15日(金)・22日(金)	健康食を考える ~地中海料理~	6月15日(金)	健康診断からわかること
7月20日(金)・27日(金)	夏バテ予防の健康食	7月20日(金)	転倒予防で寝たきり予防
8月17日(金)・24日(金)	夏野菜活用術	8月17日(金)	知っておきたい胃の病気
9月21日(金)・28日(金)	腸から健康に	9月21日(金)	薬と上手にお付き合い

スケジュール内容は変更になることもあります

調理実習 場所/知多厚生病院 診療棟3階 調理実習室
 日時/第3・4金曜日(10:00~13:00)
 参加費/1,000円 定員/7名
 申し込みは、電話にて受け付けます。(受付時間 月~金 9:00~17:00)
 申し込み電話番号 **0569-82-4607**(知多厚生病院 栄養科)

要申込

ミニレクチャー 健康講話
 場所/知多厚生病院 診療棟3階 セミナー室1
 日時/第3金曜日(13:00~14:00)
 無料 自由参加 申込不要

JAあいち知多
組合員の皆さまへ

上記講座はJAポイントカードへのポイント付与対象講座となっております。
 参加当日は、JAポイントカードをお持ちください。

知多厚生病院 診療担当医表

平成30年4月1日現在の情報です。
最新の情報はホームページにてご確認ください。

診療科		月	火	水	木	金	土
内科	午前	丹村 糖尿病内科	高橋	宮本	宮本	西崎	高橋 肝・消化器 専門
		富本	※伊藤(旭) 血液内科	丹村 糖尿病内科	※武田 呼吸器内科	※梶 糖尿病内科	富本 ペースメーカー 専門
		※大喜多 神経内科	※北田 循環器内科	今井	杉原	※水野(将) 神経内科	第1 藤岡 第3 中村
		宮本	宮本	中村	今井	伊賀	第1 伊藤(謙) 第3 西崎
		高橋	西崎	藤岡	富本	伊藤(謙)	第1 伊賀 第3 今井
	午後	伊賀	丹村 糖尿病内科	高橋	宮本	富本	-
		藤岡	-	宮本	伊藤(謙)	※梶 糖尿病内科	
		-	-	※佐々木 膠原病専門	-	-	
		-	糖尿病フットケア	-	-	-	
	<p>●受付時間：午前8時15分～11時40分 ◎原則として予約診療です。事前にご予約をおとりください。 ◎予約のない方は [] の【新患・予約外】の専用診療枠となります。(医師は変更となる場合があります。) ※印の医師に初めてかかるときは、紹介状が必要です。</p>						

小児科	午前	安井	安井	福田	安井	安井	交代制
		宮地	福田	代務医師	宮地	福田	-
	午後	安井・岩脇 慢性疾患	代務医師 予防接種	代務医師 乳児健診	森・安井 慢性疾患	安井 予防接種	-
●受付時間：午前8時15分～11時40分							

外科	午前	村元	小森(徹)	村元	村元	杉戸	交代制
		-	-	杉戸	小森(徹)	-	第1週 保里 乳腺専門
		-	保里 乳腺専門	-	保里 乳腺専門	-	-
		スキンケア	スキンケア	スキンケア	スキンケア	スキンケア	-
	午後	-	13:30～保里乳腺専門	-	-	中島 血管外科	-
手術		-	手術	手術	第13週 13:30～ 村元 (栄養サポート 外来) 手術	-	
●受付時間：午前8時15分～11時40分 予約制：乳腺専門・褥瘡専門・栄養サポート外来・スキンケア							

整形外科	午前	服部	脇田 リウマチ科	服部	脇田	脇田	交代制
		大口	酒井	岡本	大口 骨粗鬆症外来	岡本	-
	リハビリ診療 予約外診療	酒井	大口	脇田	服部	代務医師	-
	午後	-	手術	ギプス処置	手術	手術	-
●受付時間：午前8時15分～11時40分 リハビリ診療(予約制)：午前8時15分～11時30分							

脳神経外科	午前	水野	水野	水野	福島	福島	第1週 大島 第3週 福島
		大島	福島	福島	大島	大島	
	午後	検査	手術	検査	手術	検査	-
●受付時間：午前8時15分～11時40分							

知多厚生病院 診療担当医表

平成30年4月1日現在の情報です。
最新の情報はホームページにてご確認ください。

診療科		月	火	水	木	金	土
皮膚科	午前	代務医師	-	代務医師	-	代務医師	-
		-	-	-	-	-	-
	午後	-	-	-	-	-	-
●受付時間：午前8時15分～11時40分 ◎原則予約制ではありません。							
泌尿器科	午前	本間	本間	本間	本間	本間	本間
	午後	検査	検査	手術	検査	検査	-
●受付時間：午前8時15分～11時40分							
産婦人科	午前	菱田	菱田	菱田	中野	菱田	菱田
		-	鈴木	-	菱田 / 澤田	-	-
	午後	-	手術	産褥健診	予防接種・検査・手術	検査	-
●受付時間：午前8時15分～11時40分							
眼科	午前	加藤	加藤	加藤	加藤	加藤	交代制
	午後	手術	検査	手術	検査	検査	-
●受付時間：(午前)8時15分～11時40分							
耳鼻いんこう科	午前	油井	小森(克)	小森(克)	小森(克)	小森(克)	小森(克)
		浅井	油井	油井	油井	油井	油井
	午後	-	小森(克)	-	小森(克)	-	-
	手術	油井	検査	油井	検査	-	
●受付時間：(午前)8時15分～11時40分 (午後)火・木(予約診察)：15時30分～16時00分							
人間ドック	午前	伊藤(誠)	丹村	伊藤(誠)	丹村	丹村	丹村
	●予約制：詳しくは健康管理支援センターへお問い合わせください。 受付時間：9時00分～17時00分						
篠島診療所	午前	保里	福岡	-	交代制	酒井	休診
	午後	-	-	保里	-	-	-
●受付時間：(午前)9時00分～11時30分 (午後)13時00分～15時20分							

※都合により担当医が変更になることがあります。 ※緊急の場合はこの限りではありません。

知多厚生病院

TEL.(0569)82-0395 FAX.(0569)82-4333

E-mail c-hospital@chita.jaaikosei.or.jp

ホームページ <http://www.jaaikosei.or.jp/chitakosei/>

予約専用電話 TEL.(0569)82-4394

健康管理支援センター

TEL.(0569)82-4604

篠島診療所

TEL.(0569)67-2267

南部知多訪問看護ステーション

TEL.(0569)82-4602

FAX.(0569)82-6173

知多厚生病院介護保険センター

TEL.(0569)82-6172

FAX.(0569)82-6173

平成30年

4月より

皮膚科の診療体制変更のお知らせ

皮膚科常勤医が不在となり、診療体制が右記の通りに変更となります。ご迷惑とご不便をおかけしますが、ご理解とご協力のほど何卒よろしくお願いいたします。

外来：代務医師による**週3日(月・水・金)**の診察になります。
入院：原則受け入れは行いません。

診療内容により患者さんの窓口負担額が変更になる場合があります



平成30年4月より、厚生労働省の通達により、診療報酬・介護報酬が改定になりました。診療内容により患者さんの窓口負担額が変更になる場合がありますので、ご理解賜りますようお願いいたします。ご不明な点がありましたら、各受付にお気軽にご相談ください。

職員募集のお知らせ

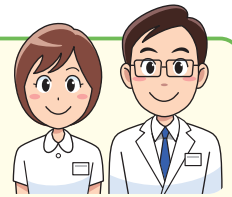

知多厚生病院でいっしょに働きませんか！

■ 正職員 助産師 **1名**

電話番号 **0569-82-0395** (代表)
詳細は総務課までお気軽にお問い合わせください。

平成30年度ACP 住民講演会のお知らせ

テーマ：誰もが迎える最期 ～自分らしく生きるための医療の選択～

平成30年7月8日(日)

14:00～16:00(開場13:30)

[場所] 美浜町総合体育館 サブアリーナ [参加費] 無料

ACPとは、将来の意思決定能力の低下に備えて、患者さんやそのご家族とケア全体の目標や具体的な治療・療養について話し合う過程のことで、その他、講演の詳細は、後日ご案内いたします。



診療日案内

■ は休診日(第2・4・5土曜日は休診)
● は「午後休診」

4月	日	月	火	水	木	金	土	5月	日	月	火	水	木	金	土
	1	2	3	4	5	6	●7				1	2	3	4	5
	8	9	10	11	12	13	14		6	7	8	9	10	11	12
	15	16	17	18	19	20	21		13	14	15	16	17	18	19
	22	23	24	25	26	27	28		20	21	22	23	24	25	26
	29	30							27	28	29	30	31		
6月	日	月	火	水	木	金	土	7月	日	月	火	水	木	金	土
						1	●2		1	2	3	4	5	6	7
	3	4	5	6	7	8	9		8	9	10	11	12	13	14
	10	11	12	13	14	15	16		15	16	17	18	19	20	21
	17	18	19	20	21	22	23		22	23	24	25	26	27	28
	24	25	26	27	28	29	30		29	30	31				

知多厚生病院

TEL. (0569)82-0395 FAX. (0569)82-4333
E-mail c-hospital@chita.jaaikosei.or.jp
ホームページ <http://www.jaaikosei.or.jp/chitakosei/>

予約専用電話 **TEL. (0569)82-4394**

健康管理支援センター

TEL. (0569)82-4604

篠島診療所

TEL. (0569)67-2267

南部知多訪問看護ステーション

TEL. (0569)82-4602 FAX.82-6173

知多厚生病院介護保険センター

TEL. (0569)82-6172 FAX.82-6173